

22.4.–20.9.2020 Sonderausstellung

Archäologie der
NS-Zwangslager

AUS GE SCHLOS SEN

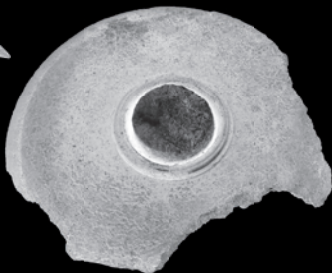
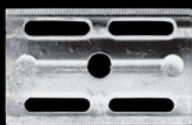

Special exhibition

EXCLUSION

Archaeology of the Nazi
Internment Camps

Die Ausstellung

Kämme, Löffel, Essnäpfe und Stacheldraht – archäologische Funde erzählen vom Leben und Überleben, aber auch vom Sterben in den national-sozialistischen Zwangslagern. Seit den 1990er Jahren werden an ehemaligen Lagerstandorten in Berlin und Brandenburg archäologische Grabungen durchgeführt und massenweise Funde geborgen. Die Ausstellung *Ausgeschlossen. Archäologie der NS-Zwangslager* zeigt viele dieser Dinge zum ersten Mal. Über 300 Objekte in sieben Kapiteln geben einen Einblick in das komplexe System der Zwangslager, in ihre archäologische Überlieferung sowie die Arbeit der zeithistorischen Archäologie.

The exhibition

Combs, spoons, eating bowls and barbed wire – archaeological finds tell us about life and survival – but also death – in the Nazi internment camps. Since the 1990s archaeological excavations have been conducted at the sites of former camps in Berlin and Brandenburg and large quantities of finds have been recovered. The exhibition *Exclusion: Archaeology of the Nazi Internment Camps* is now displaying many of these objects for the first time. More than 300 exhibits in seven chapters provide us with an insight into the complex system of the internment camps and into their archaeological legacy, as well as into the work being done by Contemporary Archaeology.

Begleitveranstaltungen

14. MAI 2020 – 19 UHR

Die Toten von Meschede. Die Ermordung von 208 Zwangsarbeiterinnen und Zwangsarbeitern und die archäologische Untersuchung der Tatorte

Vortrag: Dr. Marcus Weidner

17. MAI 2020 – 15 UHR

Kuratorenführung

Dr. Juliane Haubold-Stolle

04. JUNI 2020 – 19 UHR

Was archäologische Funde erzählen: Zwangsarbeit von Spaniern in NS-Deutschland

Vortrag: Dr. Antonio Muñoz Sánchez

03. SEPTEMBER 2020 – 19 UHR

Dinge, Funde, Ausstellungsobjekte

Vortrag: Dr. Claudia Theune

20. SEPTEMBER 2020 – 15 UHR

Kuratorenführung

Dr. Juliane Haubold-Stolle

NS ZWANGSARBEIT

Dokumentationszentrum

Britzer Str. 5

12439 Berlin-Schöneweide

www.ns-zwangsarbeit.de

Öffnungszeiten:

Di – So 10 – 18 Uhr

Opening hours:

Tue – Sun 10 am – 6 pm

**TOPOGRAPHIE
DES
TERRORS**



Archäologisches Landesmuseum
Brandenburg

Brandenburgisches Landesamt
für Denkmalpflege und
Archäologisches Landesmuseum



Archäologische
Gesellschaft in Berlin
und Brandenburg e.V.

evz STIFTUNG
ERINNERUNG
VERANTWORTUNG
ZUKUNFT

be  **Berlin**

Landesdenkmalamt

Stiftung
Brandenburgische
Gedenkstätten



**KULTURLAND
BRANDENBURG
2020**

LAND
BRANDENBURG